

PLANTA BAIXA

ESCALA: 1/20

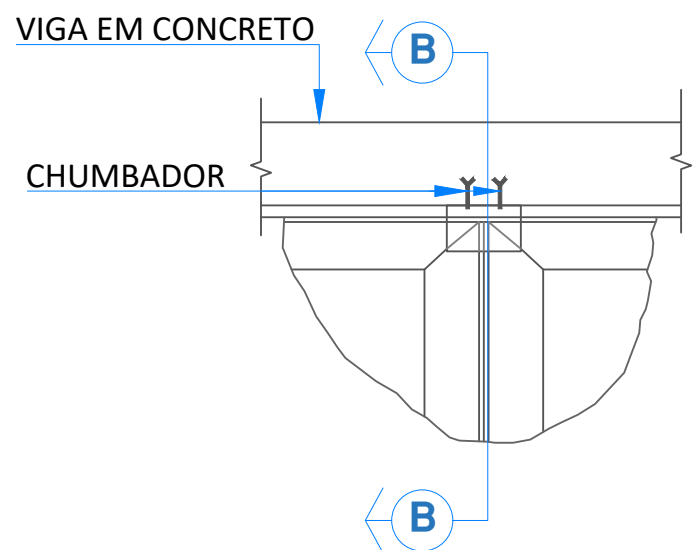

DETALHE DO BATENTE

ESCALA: 1/30

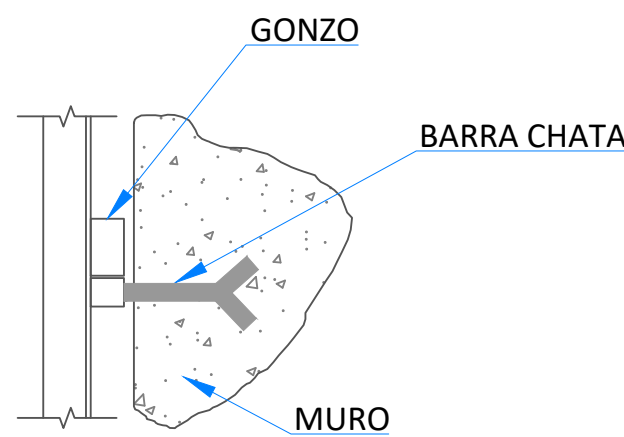

DETALHE DA DOBRADIÇA

ESCALA: 1/30

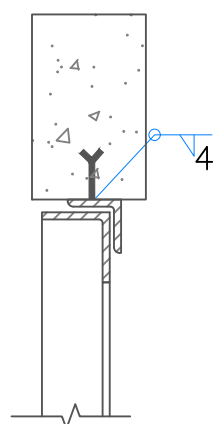

CORTE BB

ESCALA: 1/30

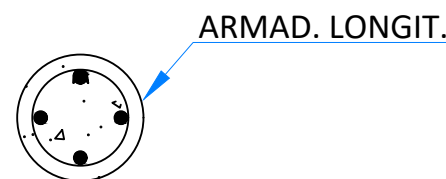

DETALHE DA ESTACA - BROCA

ESCALA: 1/30

- NOTAS:
- 01- DIMENSÕES EM CM
 - 02- VER PROCEDIMENTO DE PINTURA NO CADERNO TÉCNICO DA CONCESSIONÁRIA
 - 03- MODELO DE PINTURA PARA ELEVATÓRIAS, VERIFICAR PINTURA DE ACORDO COM A UNIDADE A SER PROJETADA
 - 04 - DIMENSÃO DA LOGOTIPO AJUSTADA CONFORME MEDIDAS NO LOCAL

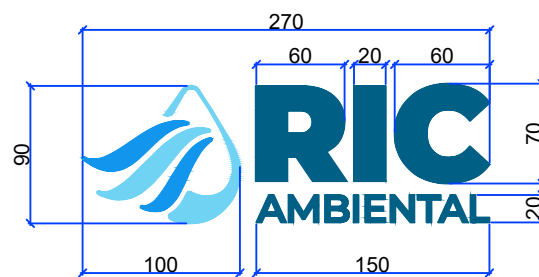

LETRAS - PINTURA - DIMENSÕES
ESCALA: 1/50

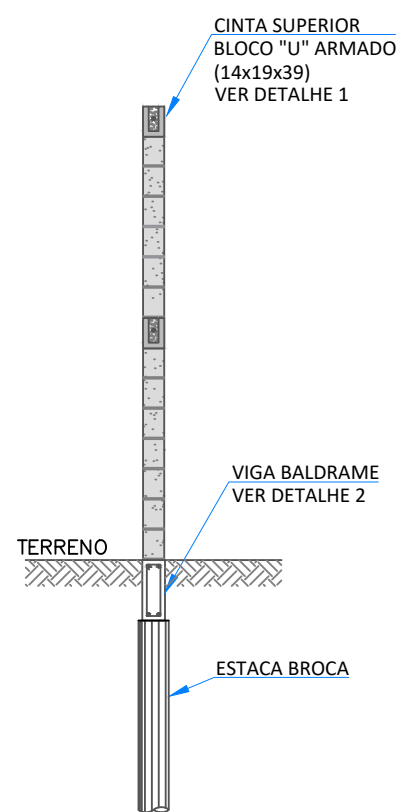

CORTE CC

ESCALA: 1/50

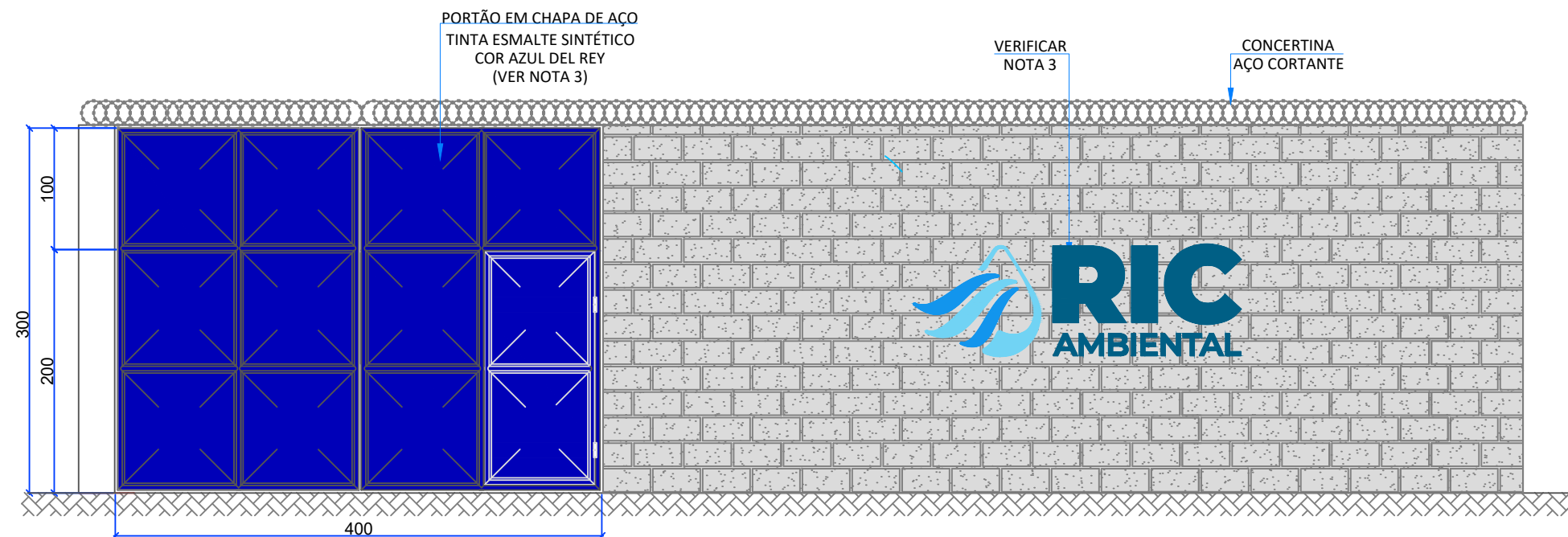

FACHADA PRINCIPAL - MURO

ESCALA: 1/50

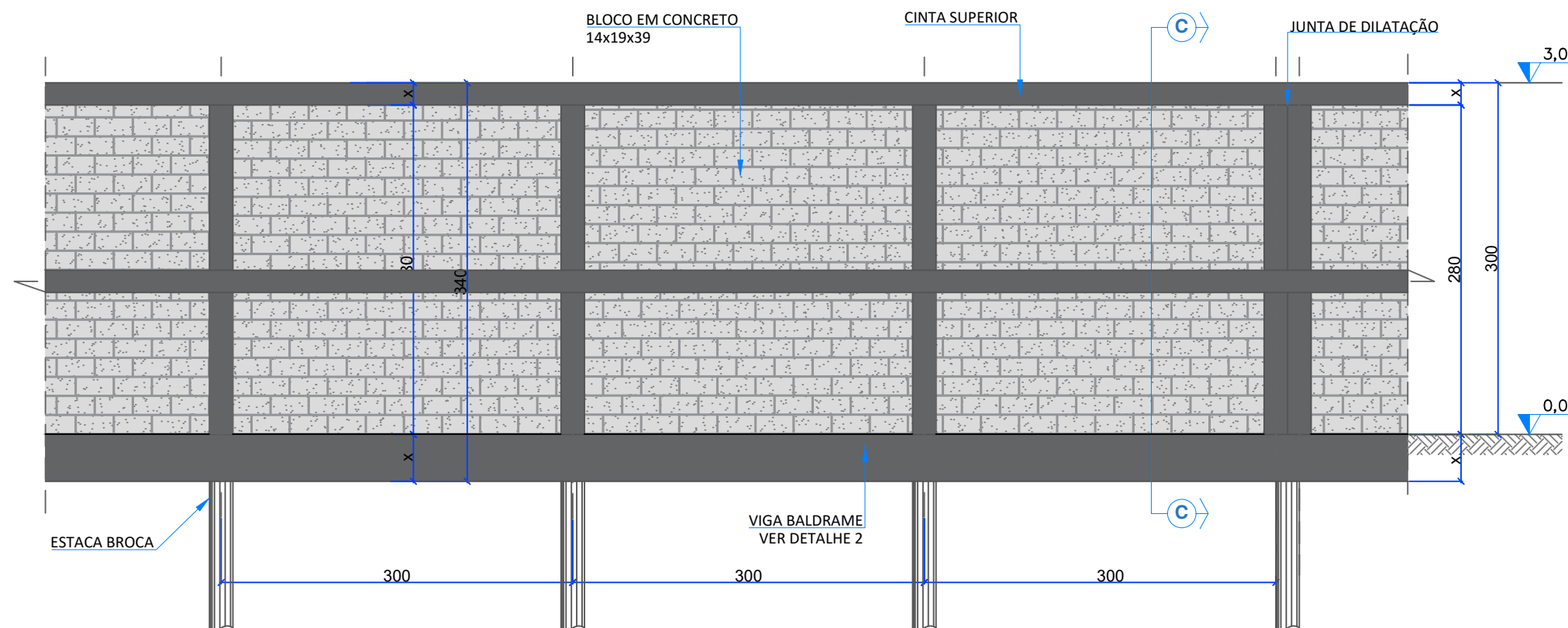

VISTA FRONTAL - MURO

ESCALA: 1/50

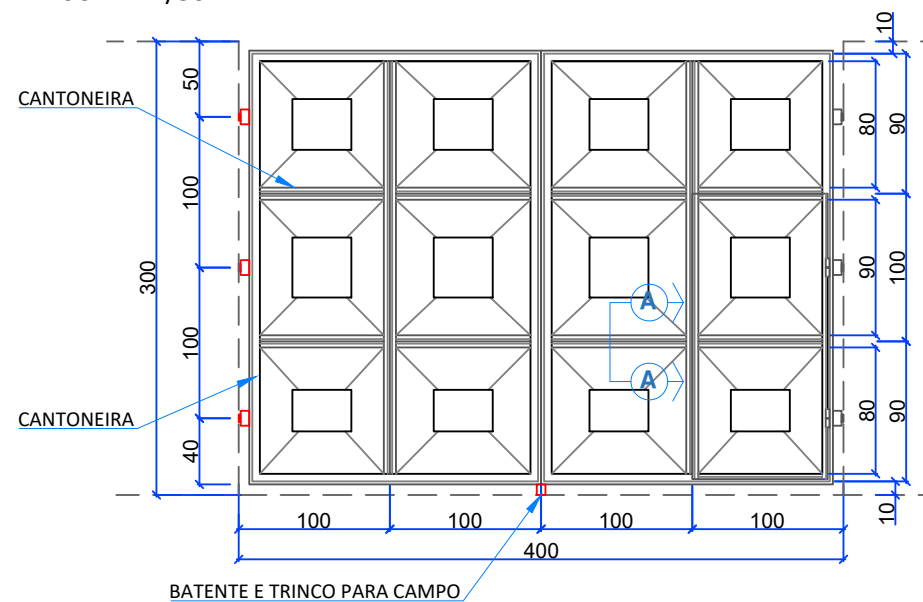

VISTA FRONTAL - PORTÃO DE VEÍCULOS

ESCALA: 1/50

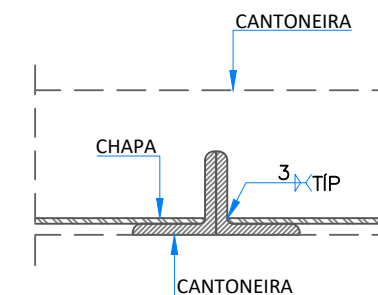

CORTE AA

ESCALA: 1/50

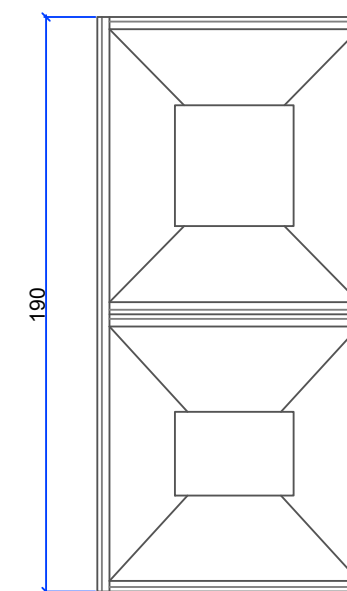

VISTA FRONTAL - PORTÃO DE PEDESTRES

ESCALA: 1/50

RESPONSÁVEIS TÉCNICOS:

GERÊNCIA DE EXPANSÃO (I-GEP): NOME
DIVISÃO DE PROJETOS (I-DPJ): NOME
TÉCNICO PROJETISTA: NOME
DATA DE APROVAÇÃO: 19/12/2025

REVISÃO: 00

NOME DO ARQUIVO:

ARQ-DET-PB-0102-RV00

TODOS OS PROJETOS PADRÕES DEVERÃO, QUANDO NECESSÁRIO, SER AJUSTADOS, EM TEMPO HÁBIL PARA A EXECUÇÃO DA OBRA, ATENDENDO AS ESPECIFICIDADES DE CADA PROJETO, ADEQUANDO-OS AO LOCAL DE CONSTRUÇÃO.

ASSUNTO:

MURO DE FECHAMENTO E PORTÃO DE ACESSO



RIC AMBIENTAL -
ÁGUA E ESGOTO DE MARÍLIA - S/A
CNPJ: 17.087.515/0001-68
(14) 3434.0220
Avenida Santo Antônio, 1.817 - Marília - SP
ricambiental.com.br

PADRONIZAÇÃO

A - GERAL
A1 - CERCAS E
DIVISÓRIAS

A1.1